

The NCL logo consists of the letters "NCL" in a white, sans-serif font, centered within a dark blue square. Below the square is a white, stylized wave graphic.

NORWEGIAN
CRUISE LINE®

ヨーロッパ クルーズガイド

2020~2021年

A scenic view of a coastal town with white buildings and blue domes, likely Santorini, Greece. The town is built on a cliffside overlooking the deep blue sea. In the distance, a large cruise ship is visible on the water. The sky is clear and blue.

ノルウェー جان ドーン | ノルウェー ジャン エピック | ノルウェー ジャン エスケープ
ノルウェー ジャン ゲッタウェイ | ノルウェー ジャン ジェイド | ノルウェー ジャン スター

見つけてください あなたがハッピーになれる場所

ノルウェージャンクルーズラインでは、自由気ままな旅をお楽しみいただけます。荷物をほどいたら、ほぼ毎朝違う都市に到着。思いのままに、ヨーロッパの風景や音、味覚を堪能してください。船内ではお好きな時にお好きな場所で、おいしいお食事をお楽しみいただけます。そして、人気のブロードウェイショーなど、洋上でのエンターテイメントも最高に充実しています。ヨーロッパクルーズの客船は受賞歴を誇る6隻が勢ぞろい。ぜひ旧世界を新しいスタイルでご体験ください。ノルウェージャンクルーズラインで、思いのままに過ごす「フィールフリー」のクルーズをぜひご体験ください。

NORWEGIAN
CRUISE LINE®
Feel Free



ガイランゲル(ノルウェー)

クルーズのご案内

ノルウェージャンクルーズラインをおすすめる理由

2	
ダイニング	4
エンターテイメント	6
ファミリークルーズ	8
寄港地観光ツアー	10

目的地

航程	14
----	----

客船

ザ・ヘブン by ノルウェージャン	36
客室	38
受賞歴を誇るヨーロッパ船隊	40

スケジュールは 思いのまま

荷物を整理する時間はいくらでもあります。まずは船内の探検から始めませんか。トップデッキに出て、洋上最大級のロープコースに挑戦。海の上でバスケットボールをプレイすることもできます。ホットストーンマッサージで癒され、高級宝飾店では自分へのご褒美のジュエリーを探しましょう。日没と共に、華やかな夜のエンターテインメントが始まります。きらびやかなブロードウェイショーを鑑賞したり、抱腹絶倒のコメディクラブのショーを楽しんだり。お気に入りのバーやラウンジで特製のカクテルを手に、新しく出会った人たちと会話を楽しむのも素敵です。船内のあちらこちらで、それぞれに合った楽しみやつづぎが見つかるはず。



フリースタイル ダイニング

4コース料理と上質なボトルワインをゆっくりと堪能。あるいはグリルで焼いたアツアツのハンバーガーはいかがですか。ドレスアップしてお食事を楽しむのも、カジュアルな服装で食事するのも思いのままです。お友達とご一緒に、または新しい出会いを求めて。お食事は船内あるいはオーシャンサイドのザ・ウォーターフロントで。自由でフレキシブルなフリースタイルダイニングを取り入れているのはノルウェー・ジャンクルーズラインだけ。決まったお食事の時間やお席の割当てはありません。決められた予定ではなく、その時の気分でお選びください。

スペシャルティレストラン、バー、ラウンジをご利用の際は追加料金が発生します。船内にてお支払いください。



バー&ラウンジ

シュガー・ケーンモヒートバーでは、お好みに配合された作りたての特製モヒートをお楽しみください。マグナムズ シャンパン&ワインバーでは、シャンパンを開けて素晴らしい人生に乾杯。5オクロック サムウェア バーはいつでもハッピーアワー。数多くのバーやラウンジの中から、お気に入りを見つけてください。



エンターテインメント

ノルウェー・ジャンクルーズラインの客船上で繰り広げられる、受賞歴を誇るエンターテインメントショーをご覧ください。きっと目や耳を疑うほど驚かれることでしょう。驚きのアクロバットが見ものの「シルク ドリームス・アンド・ディナー (Cirque Dreams and Dinner®)」。ノルウェー・ジャンク エピックでは華やかな演出の人気ミュージカル「プリシラ」。海の上で、受賞歴を誇るエンターテインメントを毎日お楽しみください。



アクティビティ

スニーカーの紐を結んだら、複数階あるアクション満載のスポーツコンプレックスで様々なゲームに挑戦しましょう。気軽に楽しめるバスケットボール。海の上で、巨大な岩の壁に向かってロッククライミング。船の上を勢いよく滑るジップラインでは、他では得られない経験を味わえます。アクティビティ満載のトップデッキは興奮に満ちあふれています。



スパ

マンダラスパ (Mandara Spa®) で自分だけの静かで贅沢な時間をお過ごしください。50を超えるスペシャルティトリートメントのなかから、ホットストーンマッサージはいかがですか？ノルウェー・ジャンクルーズラインの船内にあるスパでは、クラシックなものから贅沢なものまで幅広いトリートメントを取り揃えています。フェイシャル、マッサージ、鍼治療、フルメニューなど、スペシャリストのサービスでくつろぎとリフレッシュのひとときをご堪能ください。

スパトリートメントの内容は客船によって異なります。



客室

朝一番にプライベートバルコニーで感じる爽やかな潮風。あるいは、最上階にある最も広く設備の整った豪華客室、ザ・ヘブン by ノルウェー・ジャンク (The Haven by Norwegian®) で過ごす極上のパケーション。受賞歴を誇るノルウェー・ジャンクルーズラインでは、お一人様、ファミリー、さらには団体様まで、さまざまなお客様のご要望にお応えするモダンで快適な客室を幅広くご用意しています。

気分にあわせて お好みのお食事を

思い通りのお食事を、食べたいときにいつでも、お好きなように、お好きな場所でお召し上がりください。決められた時間やテーブルの制限に縛られることがないため、洋上で最高のメニューをご自身のペースで楽しめます。これこそ、フリースタイル ダイニング。自由にお楽しみください。メインダイニングルームでは、新鮮な素材を使った料理を日替わりメニューでご提供し、毎日でも飽きることはありません。ユニークな料理やいつもと違う味を試したいという気分なら、スペシャリティレストランのテーブルをご予約いただくことも可能です。どこでお食事をしても、ご満足いただけるはずです。



無料レストラン

メインダイニングルーム

船内に最大3か所あるメインダイニングルーム。お酒落して出かけるのはもちろん、ジーンズなどでも気軽にご利用いただけます。朝食、昼食、夕食にそれぞれ多彩なメニューを取り揃え、一からすべて手作りの3コース料理をご用意しています。ワインリストも豊富です。

アジアンフュージョン

新鮮な食材を使った麺類や炒め物、本格的なスープなど、アジア料理をご堪能ください。

カジュアルなビュッフェ

自慢のビュッフェでは、どんなお客様の好みにもお応えする新鮮でおいしい朝食、昼食、夕食をご用意しています。お肉の切り分けや炒め物、パスタ、オムレツ、ワッフル、ソフトクリームなど、注文を受けてその場で調理するアクションステーションで、何でもお好きなものをご注文ください。

ダイニング&ビバレッジパッケージ

スペシャリティダイニングパッケージを利用すると、定額で食事をお楽しみいただけます。ルピストロではフランス料理を、ラクチーナではイタリア料理を、一番いいのは、全部試してみること！またプレミアムビバレッジパッケージをはじめとした各種ビバレッジパッケージもご用意しております。クルーズ中、定額で各種ソフトドリンク、ビール、スピリッツ、カクテル、グラスワインをお楽しみいただけます。各パッケージの詳細は、ncl.comで「クルーズの前に」を選択後、「オンボードパッケージ」をクリックしてご覧ください。

スペシャリティレストラン

キャグニーズ ステーキハウス

厳選されたプレミアムブラックアンガスビーフを絶妙な加減に焼き上げて提供するアメリカンスタイルの本格的なステーキハウス。名物のトリュフ風味フレンチフライもぜひご賞味ください。

ラクチーナ イタリアンレストラン

ボナセーラ（こんばんは）！新鮮な食材をいかしたオッソ・ブーコやシーフードフェットチーネなど、イタリアの伝統料理をお楽しみください。デザートにはぜひアフガートをご注文ください。

ルピストロ フレンチレストラン

高級フランス料理に舌鼓。クラシックなインテリアを施した空間で、エスカルゴやブイヤベース（魚介類の寄せ鍋）、コックオーヴァン（鶏肉のワイン煮）などの風味豊かな料理をご堪能ください。メニューはすべてこだわりの自家製です。

モデルノ シュラスカリア

ぜひお試しいただきたい、ブラジル式ステーキハウス。お食事のスタートには、外国産チーズやオリーブ、塩漬肉、特製サラダがある充実したサラダバーでお好きなものをお選びください。ただしそれだけで満腹にならないようご注意ください。給仕のバサドールがテーブルをまわって切り分ける、スローローストのお肉は絶品です。

鉄板焼き

活気あふれるカウンターテーブルの大きな鉄板で、熟練シェフが海老やステーキ、鶏肉を使った和食や焼き飯などを調理します。目の前でジュージュと音を立てて焼きあがる料理と、職人技をお楽しみください。

24時間レストラン

ザローカルとオシーハンズ ネイバーフッド バー&グリルでは、サラダやバーガーのほか、プライムリブなどの日替わりディナーズスペシャルをご用意。どなたにもご満足いただける24時間営業のカジュアルダイニングです。一日の始まりに、あるいは夜のお出かけの後に、お気軽にお立ち寄りください。

アウトドアグリル

プールサイドやオーシャンビューのテーブルで、ステーキ、チキン、ハンバーガーやホットドッグなど、人気のグリルメニューを付け合わせとともにご提供します。サイドディッシュもご用意しています。

ザ・ヘブン レストラン

洗練されたプライベートダイニングが体験できる、ザ・ヘブン by ノルウェーのゲスト専用のレストラン。朝食、昼食、夕食に創作料理と厳選したワインをご用意しています。



ジミー・パフェット

マルガリータヴィル アット シー

ノルウェーのジミー・パフェット マルガリータヴィル アットシーで、トロピカルなライブミュージックとともにチーズバーガーを頬張るのはいかがでしょうか？きっとパラダイス気分になれるはずです。

ロス ロボス

伝統の味にモダンなツイストをきかせたメニューを得意とするメキシコ料理レストラン。手作りのマルガリータからカルネアサダ、ドゥルセ デレチェ ソースでトッピングされたイバラ チョコレートアイスクリームまで、ロスロボスのシェフはユニークな味のコンビネーションにこだわっています。まずは、テーブルの横で仕上げてくれるワカモレから始めてはいかがでしょうか？

シーフードスペシャリティ

ノルウェーのグッタウェイのオーシャンブルーとノルウェーのエスケープのパヤマバイ オーシャンブルーでは、豪華なシーフードをご用意しています。

寿司バー

おいしいお寿司をお楽しみください。創作巻き寿司や新鮮な刺身も豊富にご用意しています。

香港およびその他のアジア地域
+852 2165 6000 (英語/中国語)
ウェブサイト: NCL.COM
旅行代理店にお問い合わせください

毎晩が、忘れられない 思い出に

ノルウェー・ジャンクルーズラインの洋上エンターテイメントがさらに充実しました。パワーアップした各エンターテイメントをお楽しみください。「バーン・ザ・フロア」では、ボールルームダンスのすさまじいまでの情熱を感じてください。ノルウェー・ジャン ゲッタウェイでは、ジョニー・キャッシュ、ジェリー・リー・ルイス、カール・パーキンス、エルビス・プレスリーの4大スターのそっくりさんと共に歌う「ミリオン・ダラー・カルテット」を。ノルウェー・ジャン エスケープでは、ニューヨーク・ハーレムのコトッククラブを再現した「アフター・ミッドナイト」が迫力満点です。活気あふれるジャズバンドと華麗なダンサーたちがステージいっぱいにショーを繰り広げます。ブロードウェイミュージカルからライブミュージック、爆笑のコメディまで、すべての客船で終わることのないショータイムをご満喫いただけます。

「プリシラ」、ノルウェー・ジャン エピック



ブロードウェイショー

ノルウェー・ジャン エピックでは華やかな演出の心あたたまるミュージカル「プリシラ」。声の調子を整え、青いスエードの靴を履いて、トニー賞 (Tony Award) 受賞ミュージカル「ミリオン・ダラー・カルテット」を鑑賞しながら、なつかしのオールディーズと一緒に口ずさんでみませんか？ノルウェー・ジャン エスケープでは、「アフター・ミッドナイト」の受賞歴に輝く振り付けをお楽しみください。腰をくねらせ熱く抱擁する「バーン・ザ・フロア」のダンスも見逃せません。洋上で最高のブロードウェイをぜひ体験してください。

華麗なショーを楽しみながらのお食事

ノルウェー・ジャン エピックの壮大かつカラフルな特別空間、スピーゲルテントでは「シルク ドリームス エピキュリアン」を。マンハッタンルーム、トロピカーナルームの両メインダイニングルームでのディナーでも、「バーン・ザ・フロア」の特別公演をお楽しみいただけます。ランチにはグラスを傾けながら、世界初の抱腹絶倒ワインテイastingミュージカル「ワイン・ラバーズ」をご鑑賞ください。

パーティー三昧

昼も夜もパーティーは続きます。乗船したらプールデッキで出航を祝う、セイルアウェイパーティーにぜひご参加ください。パーティー用に着飾って、プリスウルトララウンジへ。あるいはきらめく星空の下、H2Oグローパーティーで踊り明かしませんか？

コメディ

涙が出るほど、思い切り笑って楽しみたい時には、お気に入りのカクテルを飲みながら、即興コメディをご覧ください。レビティ エンターテイメント グループのショーには、夜を笑いで盛り上げる最高峰のコメディアンたちが登場します。

ライブミュージック

ハウル・アット・ザ・ムーンで、思い切り声を張り上げて歌いませんか？ジミー・バフェットの5オクロック サムウェア パーで、トロピカルアイランド風の音楽に身を任せるといいでしょう。ザ ビートルズで有名になったリパールのクラブを再現したザ キャバーン クラブでは、伝説のミュージックシーンを体験できます。ピアノバーやプールデッキ、アトリウムでのんびり過ごす時も、船内のあちこちで奏でられるライブミュージックが耳を楽しませてくれることでしょう。

魅惑のショータイム

「クワイア・オブ・マン」では、エネルギッシュなダンスに、思わずグラスを掲げて乾杯したくなります。「シルクドリームス・アンド・スティーム」では、壮大なパフォーマンスが華麗に繰り広げられます。受賞歴を誇るミュージカル「シックス」は、ヘンリー8世の6人の妻が繰り広げる物語。ダンス、演劇、音楽など、数々のショーを心ゆくまでお楽しみください。

香港およびその他のアジア地域
+852 2165 6000 (英語/中国語)
ウェブサイト: NCL.COM
旅行代理店にお問い合わせください



家族と笑顔で過ごす1日

お子様向けのアクアパークで1日中楽しんでみませんか？これは冗談ではありません。ご家族一緒に楽しめる、ちょっと変わった魅力的なアクティビティをご用意しています。お子様がジャグリングを学べるスプラッシュアカデミーのサーカス教室やアントラージュで行われるおしゃれなテーマのティーン向けパーティーなど、年齢に合わせた無料のコースプログラムもあります。ドッジボールから、2階建ての高さを誇る巨大スクリーンの前でゆっくり映画を鑑賞するムービーナイトまで、ノルウェーは洋上最高の遊び場です。



アントラージュ (ティーン向け)

ティーンのお子様と同年代の子供たちと一緒にテレビゲームや映画、アート、音楽、スポーツを楽しんでいる間、安心して夜のデートにお出かけください。洋上で最もクールなラウンジから、夜の楽しいダンスクラブまで、無料でご利用いただけるティーンセンターでは常に魅力的なアクティビティをご用意しています。



スプラッシュアカデミー (小さなお子様向け)

クリエイティブな遊びやスポーツなど、お子様が楽しい時間を過ごせる無料のコースプログラムです。テーマに沿ったアクティビティからパーティーまで、コツを心得たスタッフが素敵なアイデアを提案します。また、スタッフが常駐するグループシッティング*にお子様を預けて、寄港地観光に出かけたりロマンチックな夜を過ごしたりすることも可能です。

*小額の料金が加算されます。



グッピーズ (6か月～3歳未満向け)

すべての客船でご利用いただける無料のグッピーズプログラムは、ノルウェージャンクルーズラインの小さなお客様に最適です。乳幼児担当コーディネーターが受け持つこのプログラムでは、感覚を育てる遊びやお絵かきなど、インタラクティブな親子アクティビティを1日2時間までお楽しみいただけます。



フレンドリーなコーススタッフ

ノルウェージャンクルーズラインでは、お子様たちの遊び時間の大切さを真摯に受け止めています。コースプログラムのスタッフはすべて、大学での教育プログラムやレクリエーションプログラムに基づいて入念に選ばれた人たちばかりです。また心肺蘇生法や応急処置の資格も取得しており、安全を最優先することをお約束します。お子様たちは安心してゲームやアクティビティを楽しむことができます。



ファミリーダイニング

3コース料理を心行くまでご堪能ください。注文を受けてその場で調理するビュッフェもをご用意しています。あるいは、スペシャルティレストランで美食を堪能するのもよいでしょう。12歳以下のお子様には、無料のキッズメニューをご用意しています。クルーズ中に試しきれないほどの豊富なダイニングオプションは、フリースタイルダイニングならではの、いつでもお腹が空いても大丈夫。いつでもお食事のオプションをご用意しています。



ご家族でくつろげるお部屋

お子様がベッドに行く前に、プライベートバルコニーで満天の星を見上げながら本を読んであげたり、お部屋同士がつながったステートルームでお互いに行き来したり。ザ・ヘブンの豪華なスイートはお子様とのだんらんにも最適です。ご家族それぞれのご要望にお応えできるよう、多彩なお部屋のオプションをご用意しています。

過去に思いを馳せる旅

サンクトペテルブルクでは、宮殿やペテルゴフの噴水の優雅な光景に感動。ローマのコロッセオでは、かつて繰り広げられた戦いを想像しながら歴史に思いを馳せてみませんか。有名なギリシャの古代遺跡を訪れたり、トスカナのワイナリーでキャンティを味わったり。ノルウェー・ジャンクルーズラインの寄港地観光ツアーで広い世界を探検し、新しいもの、普段と違うものを日々発見しましょう。自然の美しさに触れたい方も、記念になるような特別な体験をしたい方も、忘れられない思い出となるはずです。



ローマのコロッセオ（イタリア）



史跡

写真でしか見たことのない場所を、自分の目で確かめてみませんか。何かが得られるはずですよ。コロッセオを見上げたり、中世のお城のツアーや、素晴らしい状態で保存されているポンペイ遺跡を訪ね、過去へ思いを馳せる旅をお楽しみください。歴史を学ぶのにこれ以上の方法はないでしょう。



大自然の驚異

カメラを片手に、マデイラ諸島の雄大なイルカやクジラ、ノルウェーのツノメドリ、ギリシャのそびえ立つ断崖、イタリアの田園地帯に広がるブドウ園など、さまざまな大自然の魅力をたっぷりご観賞ください。



プライベートツアー プログラム

ご自身のペースで優雅に寄港地を探検するツアーはいかがですか？個人や団体のお客様のご希望に応じてプランニングするカスタムツアーで観光が楽しめます。ボートや運転手付きの4駆車、水上飛行機、小型ボートなどを利用したプライベートツアーは、きっと忘れられない思い出となることでしょう。

一部の寄港地でのみご利用いただけます。



寄港地観光を満喫

寄港地には、それぞれのストーリーやのぞいてみたい秘密があります。美しい景色、氷河、古代の遺跡、どこを観光するにも、寄港地観光ツアーでは素晴らしい体験が待っています。

ご予約は、担当スタッフまでお申し出ください。

- ・クルーズ前および乗船後、専属スペシャリストがツアー手配をサポート
- ・全寄港地のオプションツアーを一度に簡単予約
- ・すべての交通費や入場料を事前通知
- ・桟橋からの送迎付き
- ・事前予約 — 寄港地観光ツアーは早い段階で定員に達しますので、事前予約をおすすめします。
- ・万が一ツアーに変更があった場合、船内クレジットによる返金、もしくは再スケジュールを行います。

参加人数には限りがございます。
お早目にご予約ください。

事前予約はncl.com/excursionsにて出航の2日前まで受け付けています。

香港およびその他のアジア地域
+852 2165 6000（英語/中国語）
ウェブサイト：NCL.COM
旅行代理店にお問い合わせください

魅力溢れる街を探訪

ヨーロッパを代表するクルーズラインに乗船し、客室で荷物をほどけばあとは楽しむだけ。目覚めるとそこはほぼ毎日異なる寄港地です。見て、聞いて、味わって、たくさんの文化を思い思いに満喫してください。サントリーニ島のレストランでは伝統的なギリシャ料理のギロピタやワインを味わいながら、ダンスをしたり、ゆったりと過ごしたり。サンクトペテルブルクでは、鮮やかな色をしたタマネギ型ドームの教会やエルミタージュ美術館を訪れてみてはいかがでしょうか？夜のロシアバレエ鑑賞も素敵です。客船は、受賞歴を誇る6隻が勢ぞろい。ヨーロッパを新しいスタイルで発見してください。





ストックホルム (スウェーデン)



ノルウェー 5オクロック サムウェア バー



ベルリン (ドイツ)

スカンジナビア、ロシア、バルト海クルーズ 9日間
コペンハーゲン発
ノルウェー 5オクロック



航程	寄港地	入港	出港
0日目	コペンハーゲン (デンマーク)		5:00 pm
1日目	ベルリン+ (ヴァーネミュンデ) (ドイツ)	7:30 am	10:00 pm
2日目	終日クルージング	-	-
3日目	タリン (エストニア)	9:00 am	4:30 pm
4日目	サンクトペテルブルク (ロシア)	7:00 am	停泊
5日目	サンクトペテルブルク (ロシア)		7:00 pm
6日目	ヘルシンキ (フィンランド)	7:00 am	4:00 pm
7日目	ストックホルム+ (ニーネスハムン) (スウェーデン)	7:00 am	7:00 pm
8日目	終日クルージング	-	-
9日目	コペンハーゲン (デンマーク)	7:00 am	

2020年
5月29日
6月7、16、25日
7月4、13、22、31日
8月9、18、27日
9月5、14、23日
10月2日

ブリテン諸島クルーズ 12日間
ロンドン (サウサンプトン) 発
ノルウェー 5オクロック



航程	寄港地	入港	出港
日	ロンドン(サウサンプトン) (英国)		5:00 pm
月	終日クルージング	-	-
火	インバネス+ (インバーゴードン) (スコットランド)	8:00 am	6:00 pm
水	エジンバラ+ (ニューヘブン) (スコットランド)	7:00 am	6:00 pm
木	カークウォール (オークニー諸島)	7:00 am	1:00 pm
金	グラスゴー+ (グリーンロック) (スコットランド)	正午	9:00 pm
土	ベルファスト (北アイルランド)	7:00 am	6:00 pm
日	リバプール (英国)	7:00 am	6:00 pm
月	ダブリン (アイルランド)	2:00 am	停泊
火	ダブリン (アイルランド)		8:00 pm
水	コーク(コーブ) (アイルランド)	8:00 am	4:00 pm
木	ポートランド (英国)	9:00 am	7:00 pm
金	ロンドン(サウサンプトン) (英国)	5:00 am	

2020年
8月23日

ブリテン諸島クルーズ 12日間
ロンドン (サウサンプトン) 発
ノルウェー 5オクロック



航程	寄港地	入港	出港
金	ロンドン(サウサンプトン) (英国)		5:00 pm
土	終日クルージング	-	-
日	エジンバラ+ (ニューヘブン) (スコットランド)	7:00 am	6:00 pm
月	インバネス+ (インバーゴードン) (スコットランド)	8:00 am	6:00 pm
火	カークウォール (オークニー諸島)	7:00 am	1:00 pm
水	グラスゴー+ (グリーンロック) (スコットランド)	正午	9:00 pm
木	ベルファスト (北アイルランド)	8:00 am	6:00 pm
金	ホーリーヘッド (ウェールズ) (英国)	8:00 am	6:00 pm
土	ダブリン (アイルランド)	7:00 am	停泊
日	ダブリン (アイルランド)		6:00 pm
月	コーク(コーブ) (アイルランド)	8:00 am	4:00 pm
火	ポートランド (英国)	9:00 am	7:00 pm
水	ロンドン(サウサンプトン) (英国)	5:00 am	

2020年
9月4日

ブリテン諸島クルーズ 12日間
ロンドン (サウサンプトン) 発
ノルウェー 5オクロック



航程	寄港地	入港	出港
水	ロンドン(サウサンプトン) (英国)		5:00 pm
木	終日クルージング	-	-
金	エジンバラ+ (サウスクイーンズフェリー) (スコットランド)	8:00 am	6:00 pm
土	インバネス+ (インバーゴードン) (スコットランド)	8:00 am	6:00 pm
日	ストーンウェー (英国)	8:00 am	5:00 pm
月	グラスゴー+ (グリーンロック) (スコットランド)	9:00 am	6:00 pm
火	リバプール (英国)	8:00 am	8:00 pm
水	ベルファスト (北アイルランド)	8:00 am	6:00 pm
木	ダブリン (アイルランド)	7:00 am	停泊
金	ダブリン (アイルランド)		6:00 pm
土	コーク(コーブ) (アイルランド)	8:00 am	4:00 pm
日	ポートランド (英国)	9:00 am	7:00 pm
月	ロンドン(サウサンプトン) (英国)	5:00 am	

2020年
9月16日

料金につきましては、お近くの旅行代理店にお問い合わせいただくか、ncl.comをご覧ください。表示の出発日、寄港地、寄港順序、入港時間、出港時間は異なる場合があります。航程は変更される場合があります。+客船は括弧内の港に停泊します。オプションのショアエクササイズ (寄港地観光) あり。

香港およびその他のアジア地域
+852 2165 6000 (英語/中国語)
ウェブサイト: NCL.COM
旅行代理店にお問い合わせください



フロインフォッサル滝、アイスランド

料金につきましては、お近くの旅行代理店にお問い合わせいただくか、ncl.comをご覧ください。表示の出発日、寄港地、寄港順序、入港時間、出港時間は異なる場合があります。航程は変更される場合があります。
+ 客船は括弧内の港に停泊します。オプションのショアエクササイズ (寄港地観光) あり。



アーカート城、ハイランド地方ドラムナドロック (スコットランド)

スカンジナビア、ロシア、バルト海クルーズ 14日間
ロンドン (サウサンプトン) 発
ノルウェー ジェイド



航程	寄港地	入港	出港
金	ロンドン (サウサンプトン) (英国)		5:00 pm
土	パリ (ル・アーヴル) (フランス)	7:00 am	7:00 pm
日	ブルージュ+ (ゼーブルージュ) (ベルギー)	8:00 am	7:00 pm
月	アムステルダム (オランダ)	7:00 am	停泊
火	アムステルダム (オランダ)		4:00 pm
水	終日クルージング	—	—
木	ベルリン (ヴァーネミュンデ) (ドイツ)	7:00 am	9:00 pm
金	終日クルージング	—	—
土	タリン (エストニア)	8:00 am	5:00 pm
日	サンクトペテルブルク (ロシア)	7:00 am	停泊
月	サンクトペテルブルク (ロシア)		7:00 pm
火	ヘルシンキ (フィンランド)	8:00 am	5:00 pm
水	ストックホルム+ (ニーネスハム) (スウェーデン)	7:00 am	7:00 pm
木	終日クルージング	—	—
金	コペンハーゲン (デンマーク)	7:00 am	

2020年
5月15日

ブリテン諸島、ノルウェー、アイルランドクルーズ
14日間 アムステルダム発
ノルウェー ジェイド



航程	寄港地	入港	出港
土	アムステルダム (オランダ)		6:00 pm
日	終日クルージング	—	—
月	エジンバラ+ (ニューヘブン) (スコットランド)	7:00 am	7:00 pm
火	インバネス+ (インバーゴードン) (スコットランド)	7:00 am	4:00 pm
水	ベルゲン (ノルウェー)	1:00 pm	9:00 pm
木	オーレスン (ノルウェー)	9:00 am	6:00 pm
金	ガイランゲル (ノルウェー)	8:00 am	9:00 am
	ヘルシルト (ノルウェー)	11:00 am	5:00 pm
土	終日クルージング	—	—
日	ベルファスト (北アイルランド)	10:00 am	8:00 pm
月	ダブリン (アイルランド)	8:00 am	—
火	ダブリン (アイルランド)	—	4:00 am
水	パリ (ル・アーヴル) (フランス)	7:00 am	7:00 pm
木	ロンドン (サウサンプトン) (英国)	8:00 am	8:00 pm
金	ブルージュ+ (ゼーブルージュ) (ベルギー)	8:00 am	6:00 pm
土	アムステルダム (オランダ)	7:00 am	

2020年
5月16日

アイスランド、アイルランド、ノルウェークルーズ
「フィヨルドの神秘」14日間 ロンドン (サウサンプトン) 発
ノルウェー ジェイド

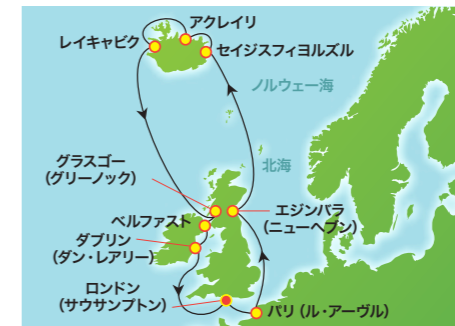

航程	寄港地	入港	出港
日	ロンドン+ (サウサンプトン) (英国)		5:00 pm
月	パリ (ル・アーヴル) (フランス)	6:00 am	11:00 pm
火	終日クルージング	—	—
水	エジンバラ+ (ニューヘブン) (スコットランド)	8:00 am	6:00 pm
木	終日クルージング	—	—
金	セイジスフィヨルズル (アイスランド)	8:00 am	6:00 pm
土	アークレイリ (アイスランド)	8:00 am	5:00 pm
日	レイキャビク (アイスランド)	正午	停泊
月	レイキャビク (アイスランド)	—	3:00 pm
火	終日クルージング	—	—
水	グラスゴー+ (グリーンノック) (スコットランド)	10:00 am	8:00 pm
木	ベルファスト (北アイルランド)	正午	9:00 pm
金	ダブリン+ (ダン・レアリー) (アイルランド)	7:00 am	7:00 pm
土	終日クルージング	—	—
日	ロンドン+ (サウサンプトン) (英国)	5:00 am	

2020年
5月31日

ノルウェー&北極クルーズ「夏至のひととき」14日間
ロンドン (サウサンプトン) 発
ノルウェー ジェイド

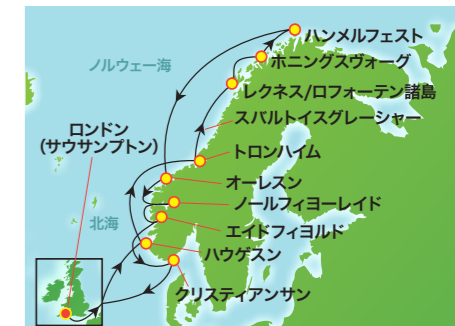

航程	寄港地	入港	出港
日	ロンドン+ (サウサンプトン) (英国)		4:00 pm
月	終日クルージング	—	—
火	ハウグスン (ノルウェー)	8:00 am	4:00 pm
水	トロンハイム (ノルウェー)	正午	9:00 pm
木	スヴァルティセン氷河クルーズ	—	—
金	ロフォーテン諸島レクネス (ノルウェー)	8:00 am	5:00 pm
土	ホニングスヴォーク (ノルウェー)	正午	11:59 pm
日	ハンメルフェスト (ノルウェー)	8:00 am	5:00 pm
月	終日クルージング	—	—
火	オーレスン (ノルウェー)	10:00 am	7:00 pm
水	ノールフィヨールド、ノルウェー	8:00 am	5:00 pm
木	エイドフィヨルド (ノルウェー)	7:00 am	6:00 pm
金	クリスチヤンサン (ノルウェー)	9:00 am	6:00 pm
土	終日クルージング	—	—
日	ロンドン+ (サウサンプトン) (英国)	5:00 am	

2020年
6月14日

香港およびその他のアジア地域
+852 2165 6000 (英語/中国語)
ウェブサイト: NCL.COM
旅行代理店にお問い合わせください



ゴザフォスの滝、アクレイリ、アイスランド

スカンジナビア、ロシア、アムステルダムクルーズ
「究極のバルト海」14日間 アムステルダム発
ノルウェー ジェイド



航程	寄港地	入港	出港
土	アムステルダム (オランダ)		5:00 pm
日	終日クルージング	—	—
月	ベルリン+ (ヴァーネミュンデ) (ドイツ)	6:30 am	9:00 pm
火	グディニヤ+ (グダニスク) (ポーランド)	1:00 pm	9:00 pm
水	クライペダ (リトアニア)	7:00 am	3:00 pm
木	ヘルシンキ (フィンランド)	正午	8:00 pm
金	サンクトペテルブルク (ロシア)	8:00 am	停泊
土	サンクトペテルブルク (ロシア)		6:00 pm
日	タリン (エストニア)	7:00 am	5:00 pm
月	ストックホルム (スウェーデン)	7:00 am	4:00 pm
火	リガ (ラトビア)	正午	8:00 pm
水	終日クルージング	—	—
木	コペンハーゲン (デンマーク)	8:00 am	5:00 pm
金	終日クルージング	—	—
土	アムステルダム+ (アイモイデン) (オランダ)	7:00 am	

2020年
6月27日

アイスランド、アイルランド、ノルウェークルーズ
「フィヨルドの神秘」14日間 ロンドン (サウサンプトン) 発
ノルウェー ジェイド



航程	寄港地	入港	出港
日	ロンドン+ (サウサンプトン) (英国)		4:00 pm
月	アムステルダム+ (アイモイデン) (オランダ)	10:00 am	10:00 pm
火	終日クルージング	—	—
水	ベルゲン (ノルウェー)	8:00 am	8:00 pm
木	オーレスン (ノルウェー)	8:00 am	8:00 pm
金	ガイランゲル (ノルウェー)	11:00 am	5:00 pm
土	ヘルシルト (ノルウェー)	8:00 am	9:00 pm
日	終日クルージング	—	—
月	アークレイリ、(アイスランド)	8:00 am	5:00 pm
火	レイキャビク (アイスランド)	正午	停泊
水	レイキャビク (アイスランド)	—	4:00 pm
木	ベルファスト (北アイルランド)	正午	7:30 pm
金	ダブリン (アイルランド)	3:45 am	11:59 pm
土	終日クルージング	—	—
日	ロンドン+ (サウサンプトン) (英国)	5:00 am	

2020年
6月28日

アイスランド、アイルランド、ノルウェークルーズ「フィヨルドの神秘」14日間 ロンドン (サウサンプトン) 発
ノルウェー ジェイド



航程	寄港地	入港	出港
日	ロンドン+ (サウサンプトン) (英国)		5:00 pm
月	終日クルージング	—	—
火	エジンバラ+ (ニューヘブン) (スコットランド)	7:00 am	5:00 pm
水	ベルゲン (ノルウェー)	2:00 pm	10:00 pm
木	オーレスン (ノルウェー)	10:00 am	7:00 pm
金	ガイランゲル (ノルウェー)	8:00 am	2:00 pm
土	ヘルシルト (ノルウェー)	4:00 pm	5:00 pm
日	終日クルージング	—	—
月	アークレイリ、(アイスランド)	8:00 am	5:00 pm
火	レイキャビク (アイスランド)	正午	停泊
水	レイキャビク (アイスランド)	—	4:00 pm
木	ベルファスト (北アイルランド)	正午	9:00 pm
金	ダブリン+ (ダン・レアリー) (アイルランド)	7:00 am	7:00 pm
土	終日クルージング	—	—
日	ロンドン+ (サウサンプトン) (英国)	5:00 am	

2020年
7月12日

アイスランド、アイルランド、ノルウェークルーズ「フィヨルドの神秘」14日間 ロンドン (サウサンプトン) 発
ノルウェー ジェイド

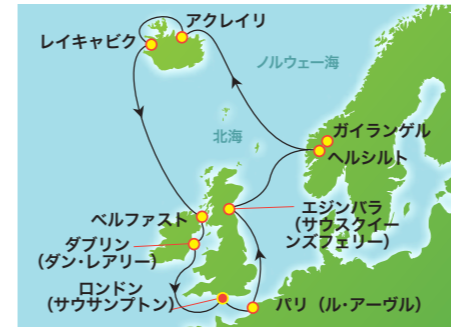

航程	寄港地	入港	出港
日	ロンドン+ (サウサンプトン) (英国)		5:00 pm
月	パリ+ (ル・アーヴル) (フランス)	6:00 am	11:00 pm
火	終日クルージング	—	—
水	エジンバラ+ (サウスウイーンズフェリー) (スコットランド)	7:00 am	6:00 pm
木	終日クルージング	—	—
金	ガイランゲル (ノルウェー)	8:00 am	2:00 pm
土	ヘルシルト (ノルウェー)	4:00 pm	5:00 pm
日	終日クルージング	—	—
月	アークレイリ、(アイスランド)	8:00 am	5:00 pm
火	レイキャビク (アイスランド)	—	4:00 pm
水	終日クルージング	—	—
木	ベルファスト (北アイルランド)	正午	9:00 pm
金	ダブリン+ (ダン・レアリー) (アイルランド)	8:00 am	8:00 pm
土	終日クルージング	—	—
日	ロンドン+ (サウサンプトン) (英国)	5:00 am	

2020年
7月26日

アイスランド、アイルランド、ノルウェークルーズ「フィヨルドの神秘」14日間 ロンドン (サウサンプトン) 発
ノルウェー ジェイド



航程	寄港地	入港	出港
日	ロンドン+ (サウサンプトン) (英国)		5:00 pm
月	パリ+ (ル・アーヴル) (フランス)	6:00 am	11:00 pm
火	終日クルージング	—	—
水	エジンバラ+ (ニューヘブン) (スコットランド)	7:00 am	6:00 pm
木	終日クルージング	—	—
金	ガイランゲル (ノルウェー)	8:00 am	2:00 pm
土	ヘルシルト (ノルウェー)	4:00 pm	5:00 pm
日	終日クルージング	—	—
月	アークレイリ、(アイスランド)	8:00 am	5:00 pm
火	レイキャビク (アイスランド)	正午	停泊
水	レイキャビク (アイスランド)	—	4:00 pm
木	ベルファスト (北アイルランド)	正午	7:30 pm
金	ダブリン (アイルランド)	3:45 am	9:55 pm
土	終日クルージング	—	—
日	ロンドン+ (サウサンプトン) (英国)	5:00 am	

2020年
8月9日



ダブリンの聖パトリック大聖堂

料金につきましては、お近くの旅行代理店にお問い合わせいただくか、ncl.comをご覧ください。表示の出発日、寄港地、寄港順序、入港時間、出港時間は異なる場合があります。航程は変更される場合があります。
+ 客船は括弧内の港に停泊します。オプションのショアエクササイズ (寄港地観光) あり。



アマルフィ海岸、イタリア



マジョルカ島バルマ (スペイン)

西地中海クルーズ 7日間
バルセロナ発着
ノルウェーijan エピック



航程	寄港地	入港	出港
日	バルセロナ (スペイン)		6:00 pm
月	終日クルージング	—	—
火	ナポリ (イタリア)	7:00 am	7:00 pm
水	ローマ+ (チヴィタヴェッキア) (イタリア)	6:00 am	7:00 pm
木	フィレンツェ/ピサ+ (リボルノ) (イタリア)	7:00 am	7:00 pm
金	カンヌ (フランス)	8:00 am	6:00 pm
土	マジョルカ島バルマ (スペイン)	1:00 pm	8:00 pm
日	バルセロナ (スペイン)	5:00 am	

2020年	2021年
5月3、10、17、24、31日	4月25日
6月7、14、21、28日	5月2、9、16、23、30日
7月5、12、19、26日	6月6、13、20、27日
8月2、9、16、23、30日	7月4、11、18、25日
9月6、13、20、27日	8月1、8、15、22、29日
10月4、11、18、25日	9月5、12、19、26日
11月1日	10月3、10、17、24、31日
	11月7日

西地中海クルーズ 7日間
ローマ (チヴィタヴェッキア) 発
ノルウェーijan エピック



航程	寄港地	入港	出港
水	ローマ+ (チヴィタヴェッキア) (イタリア)		7:00 pm
木	フィレンツェ/ピサ+ (リボルノ) (イタリア)	7:00 am	7:00 pm
金	カンヌ (フランス)	8:00 am	6:00 pm
土	マジョルカ島バルマ (スペイン)	1:00 pm	8:00 pm
日	バルセロナ (スペイン)	5:00 am	6:00 pm
月	終日クルージング	—	—
火	ナポリ (イタリア)	7:00 am	7:00 pm
水	ローマ+ (チヴィタヴェッキア) (イタリア)	6:00 am	

2020年	2021年
5月6、13、20、27日	4月28日
6月3、10、17、24日	5月5、12、19、26日
7月1、8、15、22、29日	6月2、9、16、23、30日
8月5、12、19、26日	7月7、14、21、28日
9月2、9、16、23、30日	8月4、11、18、25日
10月7、14、21、28日	9月1、8、15、22、29日
	10月6、13、20、27日
	11月3日

西地中海クルーズ 13日間
ローマ (チヴィタヴェッキア) 発
ノルウェーijan ゲッタウェイ



航程	寄港地	入港	出港
日	ローマ+ (チヴィタヴェッキア) (イタリア)		5:00 pm
月	終日クルージング	—	—
火	サントリーニ島 (ギリシャ)	1:00 pm	10:00 pm
水	ミコノス島 (ギリシャ)	8:00 am	5:00 pm
木	アテネ+ (ピレウス) (ギリシャ)	7:00 am	5:00 pm
金	コルフ (ギリシャ)	1:30 pm	8:00 pm
土	ドゥブロヴニク (クロアチア)	8:00 am	5:00 pm
日	コトル (モンテネグロ)	8:00 am	5:00 pm
月	終日クルージング	—	—
火	ナポリ (イタリア)	7:00 am	5:00 pm
水	フィレンツェ/ピサ+ (リボルノ) (イタリア)	9:00 am	9:00 pm
木	カンヌ (フランス)	7:00 am	4:00 pm
金	マジョルカ島バルマ (スペイン)	正午	10:00 pm
土	バルセロナ (スペイン)	7:00 am	

2020年
11月22日

料金につきましては、お近くの旅行代理店にお問い合わせいただくか、ncl.comをご覧ください。表示の出発日、寄港地、寄港順序、入港時間、出港時間は異なる場合があります。航程は変更される場合があります。
+ 客船は括弧内の港に停泊します。オプションのショアエクスカージョン (寄港地観光) あり。



エッフェル塔、パリ(フランス)

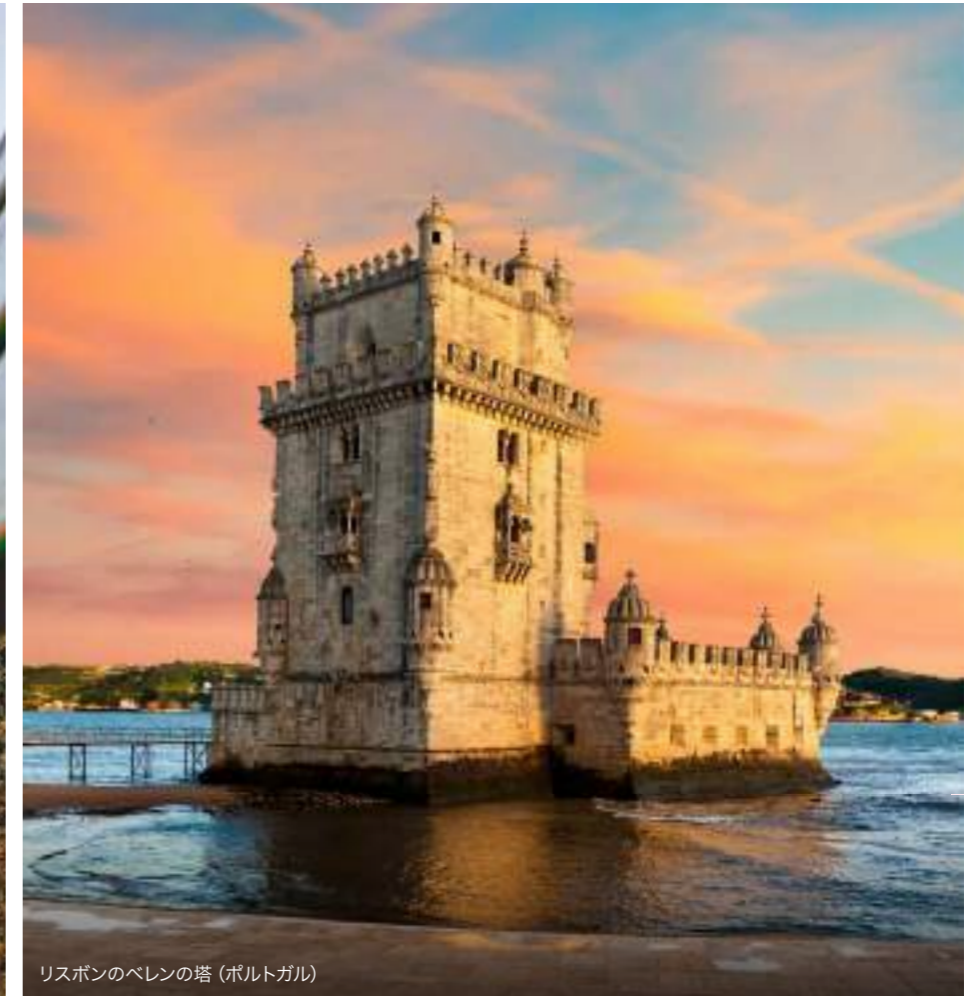

リスボンのベレンの塔(ポルトガル)

地中海大周遊クルーズ 10日間
バルセロナ発
ノルウェー・ジャン ジェイド



航程	寄港地	入港	出港
土	バルセロナ(スペイン)		7:00 pm
日	カンヌ(フランス)	10:00 am	8:00 pm
月	モンテカルロ(モナコ)	8:00 am	5:00 pm
火	フィレンツェ/ピサ+(リボルノ) (イタリア)	7:00 am	7:00 pm
水	ローマ+(チヴィタヴェッキア) (イタリア)	7:00 am	8:00 pm
木	ナポリ(イタリア)	7:00 am	8:00 pm
金	メッシーナ海峡クルーズ	—	—
土	ドゥブロヴニク(クロアチア)	7:00 am	6:00 pm
日	コトル(モンテネグロ)	6:00 am	2:30 pm
月	ベニス(イタリア)	11:00 am	停泊
火	ベニス(イタリア)		停泊

2020年
10月10日

「魅惑の地中海」11日間
バルセロナ発
ノルウェー・ジャン ドーン



航程	寄港地	入港	出港
金	バルセロナ(スペイン)		5:00 pm
土	モンテカルロ(モナコ)	10:00 am	6:00 pm
日	フィレンツェ/ピサ+(リボルノ) (イタリア)	7:00 am	7:00 pm
月	ローマ+(チヴィタヴェッキア) (イタリア)	6:00 am	7:00 pm
火	ナポリ(イタリア)	7:00 am	7:00 pm
水	メッシーナ(シチリア)(イタリア)	7:00 am	4:00 pm
木	コルフ(ギリシャ)	10:00 am	6:00 pm
金	コトル(モンテネグロ)	8:00 am	5:00 pm
土	ドゥブロヴニク(クロアチア)	7:00 am	5:00 pm
日	スプリット(クロアチア)	8:00 am	5:00 pm
月	ベニス(イタリア)	8:00 am	停泊
火	ベニス(イタリア)		8:00 am

2020年
11月20日

イタリア、フランス、スペインクルーズ 12日間:
リヴィエラクルーズ
ローマ(チヴィタヴェッキア)発



航程	寄港地	入港	出港
日	ローマ+(チヴィタヴェッキア) (イタリア)		5:00 pm
月	ナポリ(イタリア)	7:00 am	3:00 pm
火	フィレンツェ/ピサ+(リボルノ) (イタリア)	7:00 am	7:00 pm
水	カンヌ(フランス)	8:00 am	5:00 pm
木	バルセロナ(スペイン)	8:00 am	7:00 pm
金	終日クルージング	—	—
土	グラナダ+(マラガ)(スペイン)	6:00 am	7:00 pm
日	セビリア+(カディス)(スペイン)	6:00 am	5:00 pm
月	リスボン(ポルトガル)	8:00 am	4:00 pm
火	終日クルージング	—	—
水	ポートランド(英国)	正午	8:00 pm
木	パリ+(ル・アーヴル)(フランス)	7:00 am	8:00 pm
金	ロンドン+(サウサンプトン) (英国)	7:00 am	

2020年
5月3日



パレット(マルタ)

料金につきましては、お近くの旅行代理店にお問い合わせいただくか、ncl.comをご覧ください。表示の出発日、寄港地、寄港順序、入港時間、出港時間は異なる場合があります。航程は変更される場合があります。+客船は括弧内の港に停泊します。オプションのショアエクササイズ(寄港地観光)あり。



ロンドンのビッグベン (英国)

料金につきましては、お近くの旅行代理店にお問い合わせいただくか、ncl.comをご覧ください。表示の出発日、寄港地、寄港順序、入港時間、出港時間は異なる場合があります。航程は変更される場合があります。
+ 客船は括弧内の港に停泊します。オプションのショアエクササイズ (寄港地観光) あり。



ドゥブロヴニク (クロアチア)

西地中海クルーズ 15日間
ローマ (チヴィタヴェッキア) 発
ノルウェー人 ジェイド



航程	寄港地	入港	出港
金	ローマ+ (チヴィタヴェッキア) (イタリア)		5:00 pm
土	フィレンツェ/ピサ+ (リボルノ) (イタリア)	8:00 am	8:00 pm
日	カンヌ (フランス)	8:00 am	5:00 pm
月	バルセロナ (スペイン)	9:00 am	6:00 pm
火	マジョルカ島/バルマ (スペイン)	8:00 am	5:00 pm
水	終日クルージング	—	—
木	グラナダ+ (マラガ) (スペイン)	7:00 am	7:00 pm
金	セビリア+ (カディス) (スペイン)	7:00 am	7:00 pm
土	リスボン (ポルトガル)	10:00 am	7:00 pm
日	終日クルージング	—	—
月	ビルバオ (スペイン)	9:00 am	6:00 pm
火	終日クルージング	—	—
水	パリ (イル・ド・フランス)	7:00 am	7:00 pm
木	ロンドン (テイルバリー) (英国)	8:00 am	8:00 pm
金	ブルージュ (ゼーブルッヘ) (ベルギー)	8:00 am	6:00 pm
土	アムステルダム (オランダ)	7:00 am	

2020年
5月1日

「ホリデーセレブレーション」15日間: イタリア, ギリシャ, スペインクルーズ ローマ (チヴィタヴェッキア) 発
ノルウェー人 ドーン



航程	寄港地	入港	出港
土	ローマ+ (チヴィタヴェッキア) (イタリア)		5:00 pm
日	終日クルージング	—	—
月	ドゥブロヴニク (クロアチア)	7:00 am	4:00 pm
火	ベニス (イタリア)	11:00 am	停泊
水	ベニス (イタリア)		2:00 pm
木	コトル (モンテネグロ)	11:00 am	6:00 pm
金	終日クルージング	—	—
土	アテネ+ (ピレウス) (ギリシャ)	8:00 am	6:00 pm
日	終日クルージング	—	—
月	ナポリ (イタリア)	7:00 am	4:00 pm
火	フィレンツェ/ピサ+ (リボルノ) (イタリア)	8:00 am	8:00 pm
水	モンテカルロ (モナコ)	8:00 am	4:00 pm
木	バルセロナ (スペイン)	9:00 am	停泊
金	バルセロナ (スペイン)		3:00 am
土	マジョルカ島/バルマ (スペイン)	正午	8:00 pm
日	終日クルージング	—	—
月	ローマ+ (チヴィタヴェッキア) (イタリア)	6:00 am	

2020年
12月19日

イスラエル, ギリシャ, イタリアクルーズ「驚きの地中海」15日間 ローマ (チヴィタヴェッキア) 発
ノルウェー人 ドーン



航程	寄港地	入港	出港
日	ローマ+ (チヴィタヴェッキア) (イタリア)		4:00 pm
月~火	終日クルージング	—	—
水	アシュドッド (イスラエル)	正午	深夜
木	ハイファ (イスラエル)	6:00 am	停泊
金	ハイファ (イスラエル)		10:00 pm
土	リマソール (キプロス)	8:00 am	5:00 pm
日	ロドス島 (ギリシャ)	9:00 am	6:00 pm
月	クシャダス (トルコ)	8:00 am	6:00 pm
火	アテネ+ (ピレウス) (ギリシャ)	8:00 am	6:00 pm
水	終日クルージング	—	—
木	パレット (マルタ)	7:00 am	1:00 pm
金	ナポリ (イタリア)	7:00 am	5:00 pm
土	フィレンツェ/ピサ+ (リボルノ) (イタリア)	9:00 am	9:00 pm
日	モンテカルロ (モナコ)	7:00 am	5:00 pm
月	ローマ+ (チヴィタヴェッキア) (イタリア)	5:00 am	

2021年
1月3日

香港およびその他のアジア地域
+852 2165 6000 (英語/中国語)
ウェブサイト: NCL.COM
旅行代理店にお問い合わせください



サントリーニ島 (ギリシャ)

料金につきましては、お近くの旅行代理店にお問い合わせいただくか、ncl.comをご覧ください。表示の出発日、寄港地、寄港順序、入港時間、出港時間は異なる場合があります。航程は変更される場合があります。
+ 客船は括弧内の港に停泊します。オプションのショアエクササイズ (寄港地観光) あり。



カナルダモール (コルフ島) (ギリシャ)

ギリシャ周遊クルーズ 7日間
ベニス発
ノルウェーجان ドーン



航程	寄港地	入港	出港
日	ベニス (イタリア)		6:00 pm
月	コトル (モンテネグロ)	2:30 pm	8:00 pm
火	コルフ (ギリシャ)	10:00 am	4:00 pm
水	サントリーニ島 (ギリシャ)	2:00 pm	10:00 pm
木	ミコノス島 (ギリシャ)	8:00 am	3:00 pm
金	アルゴストリ (ケファロニア島) (ギリシャ)	9:00 am	3:00 pm
土	ドゥブロヴニク (クロアチア)	7:00 am	1:00 pm
日	ベニス (イタリア)	7:30 am	

2020年	2021年
5月24、31日	5月2、9、16、23、30日
6月7、14、21、28日	6月6、13、20、27日
7月26日	7月25日
8月2、9、16、23、30日	8月1、8、15、22、29日
9月6、13、20、27日	9月5、12、19、26日
10月4、11、18、25日	10月3、10、17、24、31日
11月1日	

ギリシャ諸島クルーズ 9日間
ベニス発
ノルウェーجان ドーン



航程	寄港地	入港	出港
金	ベニス (イタリア)		5:00 pm
土	コトル (モンテネグロ)	2:00 pm	8:00 pm
日	コルフ (ギリシャ)	10:00 am	4:00 pm
月	サントリーニ島 (ギリシャ)	2:00 pm	10:00 pm
火	アテネ+ (ピレウス) (ギリシャ)	7:00 am	7:00 pm
水	ロドス島 (ギリシャ)	10:00 am	6:00 pm
木	ミコノス島 (ギリシャ)	7:00 am	4:00 pm
金	アルゴストリ (ケファロニア島) (ギリシャ)	9:00 am	3:00 pm
土	ドゥブロヴニク (クロアチア)	7:00 am	1:00 pm
日	ベニス (イタリア)	8:00 am	

2020年
5月15日

イタリア&ギリシャ諸島クルーズ 9日間
ベニス発
ノルウェーجان ドーン



航程	寄港地	入港	出港
金	ベニス (イタリア)		5:00 pm
土	コトル (モンテネグロ)	2:00 pm	8:00 pm
日	コルフ (ギリシャ)	10:00 am	5:00 pm
月	サントリーニ島 (ギリシャ)	2:00 pm	10:00 pm
火	アテネ+ (ピレウス) (ギリシャ)	7:00 am	7:00 pm
水	ミコノス島 (ギリシャ)	7:00 am	4:00 pm
木	アルゴストリ (ケファロニア島) (ギリシャ)	10:00 am	5:00 pm
金	ドゥブロヴニク (クロアチア)	9:00 am	6:00 pm
土	スプリット (クロアチア)	8:00 am	5:00 pm
日	ベニス (イタリア)	7:00 am	

2021年
4月23日

香港およびその他のアジア地域
+852 2165 6000 (英語/中国語)
ウェブサイト: NCL.COM
旅行代理店にお問い合わせください



フォロ・ロマーノ、ローマ、イタリア



ハニア(クレタ島)(ギリシャ)



ノルウェージャン ゲッタウェイのザ・プランク

ギリシャ諸島&イタリアクルーズ 10日間
アテネ(ピレウス)発
ノルウェージャン ジェイド



航程	寄港地	入港	出港
火	アテネ+ (ピレウス) (ギリシャ)		7:00 pm
水	クシャダス (トルコ)	—	—
木	サントリーニ島 (ギリシャ)	8:00 am	5:00 pm
金	ハニア (クレタ島) (ギリシャ)	6:00 am	1:30 pm
土	パレッタ (マルタ)	1:30 pm	9:00 pm
日	メッシーナ海峡クルーズ メッシーナ+ (シチリア) (イタリア)	—	—
		8:00 am	5:00 pm
月	ナポリ (イタリア)	7:00 am	7:00 pm
火	ローマ+ (チヴィタヴェッキア) (イタリア)	7:00 am	8:00 pm
水	フィレンツェ/ピサ+ (リボルノ) (イタリア)	7:00 am	8:00 pm
木	モンテカルロ (モナコ)	6:00 am	1:00pm
金	バルセロナ (スペイン)	5:00 am	

2020年
9月8日

ギリシャ諸島&イタリアクルーズ 10日間
ローマ(チヴィタヴェッキア)発
ノルウェージャン ゲッタウェイ



航程	寄港地	入港	出港
0日目	ローマ+ (チヴィタヴェッキア) (イタリア)		5:00 pm
1日目	終日クルージング	—	—
2日目	コトル (モンテネグロ)	9:00 am	7:00 pm
3日目	ドゥブロヴニク (クロアチア)	7:00 am	5:00 pm
4日目	コルフ (ギリシャ)	7:00 am	3:00 pm
5日目	サントリーニ島 (ギリシャ)	1:00 pm	10:00 pm
6日目	ミコノス島 (ギリシャ)	8:00 am	6:00 pm
7日目	終日クルージング	—	—
8日目	ナポリ (イタリア)	7:00 am	5:00 pm
9日目	フィレンツェ/ピサ+ (リボルノ) (イタリア)	9:00 am	8:00 pm
10日目	ローマ+ (チヴィタヴェッキア) (イタリア)	6:00 am	

2020年
5月8、18、28日
6月18日
7月9、30日
8月20日
9月10日
10月1、22日
11月12日

ノルウェージャン ジェイド
2020年
4月9日

ギリシャ諸島クルーズ 10日間
ベニス発着
ノルウェージャン ドーン



航程	寄港地	入港	出港
木	ベニス (イタリア)		停泊
金	ベニス (イタリア)		4:00 pm
土	スプリット (クロアチア)	8:00 am	5:00 pm
日	コトル (モンテネグロ)	7:00 am	5:00 pm
月	コルフ (ギリシャ)	7:00 am	4:00 pm
火	サントリーニ島 (ギリシャ)	2:00 pm	10:00 pm
水	アテネ+ (ピレウス) (ギリシャ)	7:00 am	7:00 pm
木	ミコノス島 (ギリシャ)	7:00 am	3:00 pm
金	アルゴストリ (ケファロニア島) (ギリシャ)	9:00 am	3:00 pm
土	ドゥブロヴニク (クロアチア)	7:00 am	1:00 pm
日	ベニス (イタリア)		8:00 am

2020年
7月16日

2021年
7月15日

料金につきましては、お近くの旅行代理店にお問い合わせいただくか、ncl.comをご覧ください。表示の出発日、寄港地、寄港順序、入港時間、出港時間は異なる場合があります。航程は変更される場合があります。
+客船は括弧内の港に停泊します。オプションのショアエクササイズ(寄港地観光)あり。

香港およびその他のアジア地域
+852 2165 6000 (英語/中国語)
ウェブサイト: NCL.COM
旅行代理店にお問い合わせください



ベニス(イタリア)

ギリシャ諸島&イタリアクルーズ 11日間
ローマ(チヴィタヴェッキア) 発
ノルウェー人 ゲッタウェイ



航程	寄港地	入港	出港
0日目	ローマ ⁺ (チヴィタヴェッキア) (イタリア)		5:00 pm
1日目	終日クルージング	—	—
2日目	コトル(モンテネグロ)	9:00 am	7:00 pm
3日目	ドゥブロヴニク(クロアチア)	7:00 am	5:00 pm
4日目	コルフ(ギリシャ)	7:00 am	3:00 pm
5日目	サントリーニ島(ギリシャ)	1:00 pm	10:00 pm
6日目	アテネ ⁺ (ピレウス)(ギリシャ)	7:00 am	7:00 pm
7日目	ミコノス島(ギリシャ)	7:00 am	7:00 pm
8日目	終日クルージング	—	—
9日目	ナポリ(イタリア)	7:00 am	5:00 pm
10日目	フィレンツェ/ピサ ⁺ (リボルノ) (イタリア)	9:00 am	8:00 pm
11日目	ローマ ⁺ (チヴィタヴェッキア) (イタリア)	6:00 am	

2020年	2021年
6月7、28日	4月29日
7月19日	5月20日
8月9、30日	6月10日
9月20日	7月1、22日
10月11日	8月12日
11月1日	9月2、23日
	10月14日

料金につきましては、お近くの旅行代理店にお問い合わせいただくか、ncl.comをご覧ください。表示の出発日、寄港地、寄港順序、入港時間、出港時間は異なる場合があります。航程は変更される場合があります。
+客船は括弧内の港に停泊します。オプションのショアエクスカージョン(寄港地観光)あり。

ギリシャ諸島クルーズ 11日間
ベニス発着
ノルウェー人 ドーン



航程	寄港地	入港	出港
日	ベニス(イタリア)		5:00 pm
月	スプリット(クロアチア)	8:00 am	5:00 pm
火	ドゥブロヴニク(クロアチア)	8:00 am	5:00 pm
水	コルフ(ギリシャ)	8:00 am	4:00 pm
木	サントリーニ島(ギリシャ)	2:00 pm	10:00 pm
金	アテネ ⁺ (ピレウス) (ギリシャ)	7:00 am	7:00 pm
土	ロドス島(ギリシャ)	10:00 am	6:00 pm
日	ミコノス島(ギリシャ)	7:00 am	3:00 pm
月	アルゴストリ(ケファロニア島) (ギリシャ)	8:00 am	2:00 pm
火	コトル(モンテネグロ)	8:00 am	4:00 pm
水	ベニス(イタリア)	1:00 pm	停泊
木	ベニス(イタリア)	8:00 am	

2020年	2021年
7月5日	7月4日

ギリシャ諸島&イタリアクルーズ 11日間
アテネ(ピレウス) 発
ノルウェー人 ジェイド



航程	寄港地	入港	出港
火	アテネ ⁺ (ピレウス)(ギリシャ)		7:00 pm
水	ロドス島(ギリシャ)	10:00 am	6:00 pm
木	クシャダス(トルコ)	8:00 am	5:00 pm
金	サントリーニ島(ギリシャ)	8:00 am	11:00 pm
土	ハニア(クレタ島)(ギリシャ)	6:00 am	1:30 pm
日	パレルマ(マルタ)	1:30 pm	9:00 pm
月	メッシーナ海峡クルーズ	—	—
	メッシーナ(シチリア)(イタリア)	8:00 am	5:00 pm
火	ナポリ(イタリア)	7:00 am	7:00 pm
水	ローマ ⁺ (チヴィタヴェッキア) (イタリア)	7:00 am	8:00 pm
木	フィレンツェ/ピサ ⁺ (リボルノ) (イタリア)	7:00 am	8:00 pm
金	モンテカルロ(モナコ)	6:00 am	1:00 pm
土	パレルマ(スペイン)	5:00 am	

2020年
9月29日



コトル(モンテネグロ)



グエル公園、バルセロナ、スペイン

ギリシャ諸島&イタリアクルーズ 11日間
ベニス発
ノルウェー・ジャン ジェイド



航程	寄港地	入港	出港
火	ベニス (イタリア)		5:00 pm
水	スプリット (クロアチア)	8:00 am	5:00 pm
木	ドゥブロヴニク (クロアチア)	8:00 am	5:00 pm
金	コルフ (ギリシャ)	8:00 am	5:00 pm
土	サントリーニ島 (ギリシャ)	2:30 pm	11:00 pm
日	クシャダス (トルコ)	8:00 am	5:00 pm
月	アテネ+ (ピレウス) (ギリシャ)	8:00 am	5:00 pm
火	ハニア (クレタ島) (ギリシャ)	6:00 am	1:00 pm
水	メッシーナ (シチリア) (イタリア)	正午	8:00 pm
木	メッシーナ海峡クルーズ		
木	ナポリ (イタリア)	7:00 am	5:00 pm
金	フィレンツェ/ピサ+ (リボルノ) (イタリア)	9:00 am	8:00 pm
土	ローマ+ (チヴィタヴェッキア) (イタリア)	7:00 am	

2020年
10月20日

ギリシャ諸島&イタリアクルーズ 11日間
ローマ (チヴィタヴェッキア) 発
ノルウェー・ジャン ドーン



航程	寄港地	入港	出港
月	ローマ+ (チヴィタヴェッキア) (イタリア)		5:00 pm
火	モンテカルロ (モナコ)	8:00 am	5:00 pm
水	フィレンツェ/ピサ+ (リボルノ) (イタリア)	7:00 am	7:00 pm
木	ナポリ (イタリア)	正午	10:00 pm
金	終日クルージング		
土	サントリーニ島 (ギリシャ)	正午	10:00 pm
日	アテネ+ (ピレウス) (ギリシャ)	7:00 am	7:00 pm
月	ミコノス島 (ギリシャ)	7:00 am	4:00 pm
火	アルゴストリ (ケファロニア島) (ギリシャ)	10:00 am	5:00 pm
水	コトル (モンテネグロ)	11:00 am	6:00 pm
木	ドゥブロヴニク (クロアチア)	7:00 am	1:00 pm
金	ベニス (イタリア)	7:00 am	

2021年
4月12日

ギリシャ諸島&イタリアクルーズ 12日間
ローマ (チヴィタヴェッキア) 発
ノルウェー・ジャン ジェイド



航程	寄港地	入港	出港
日	ローマ+ (チヴィタヴェッキア) (イタリア)		5:00 pm
月	終日クルージング		
火	コトル (モンテネグロ)	8:00 am	6:00 pm
水	ドゥブロヴニク (クロアチア)	8:00 am	6:00 pm
木	コルフ (ギリシャ)	8:00 am	4:00 pm
金	サントリーニ島 (ギリシャ)	2:00 pm	10:00 pm
土	アテネ+ (ピレウス) (ギリシャ)	7:00 am	7:00 pm
日	ミコノス島 (ギリシャ)	7:00 am	5:00 pm
月	終日クルージング		
火	ナポリ (イタリア)	7:00 am	5:00 pm
水	フィレンツェ/ピサ+ (リボルノ) (イタリア)	9:00 am	8:00 pm
木	カンヌ (フランス)	8:00 am	5:00 pm
金	ローマ+ (チヴィタヴェッキア) (イタリア)	6:00 am	

2020年
4月19日



スプリットにある聖ドムニウス大聖堂の鐘楼 (クロアチア)

料金につきましては、お近くの旅行代理店にお問い合わせいただくか、ncl.comをご覧ください。表示の出発日、寄港地、寄港順序、入港時間、出港時間は異なる場合があります。航程は変更される場合があります。+客船は括弧内の港に停泊します。オプションのシヨアエクスカーション (寄港地観光) あり。



クリオンの古代遺跡、リマソール (キプロス)



ハイファのパハーイー寺院 (イスラエル)

ギリシャ諸島&イタリアクルーズ 12日間
バルセロナ発
ノルウェーijan ドーン



航程	寄港地	入港	出港
日	バルセロナ (スペイン)		7:00 pm
月	カンヌ (フランス)	10:00 am	8:00 pm
火	フィレンツェ/ピサ+ (リボルノ) (イタリア)	7:00 am	8:00 pm
水	ローマ+ (チヴィタヴェッキア) (イタリア)	7:00 am	8:00 pm
木	ナポリ (イタリア)	8:00 am	6:00 pm
金	終日クルージング	—	—
土	サントリーニ島 (ギリシャ)	2:00 pm	10:00 pm
日	アテネ+ (ピレウス) (ギリシャ)	7:00 am	7:00 pm
月	ミコノス島 (ギリシャ)	7:00 am	4:00 pm
火	アルゴストリ (ケファロニア島) (ギリシャ)	9:00 am	4:00 pm
水	パール (モンテネグロ)	8:00 am	6:00 pm
木	スプリット (クロアチア)	8:00 am	5:00 pm
金	ベニス (イタリア)	8:00 am	

2020年
5月3日

ギリシャ諸島&イタリアクルーズ 12日間
ベニス発
ノルウェーijan ドーン



航程	寄港地	入港	出港
日	ベニス (イタリア)		5:00 pm
月	ドゥブロヴニク (クロアチア)	2:00 pm	9:00 pm
火	コトル (モンテネグロ)	8:00 am	5:00 pm
水	コルフ (ギリシャ)	7:00 am	4:00 pm
木	サントリーニ島 (ギリシャ)	2:00 pm	10:00 pm
金	アテネ+ (ピレウス) (ギリシャ)	7:00 am	6:00 pm
土	終日クルージング	—	—
日	パレット (マルタ)	7:00 am	2:00 pm
月	ナポリ (イタリア)	8:00 am	7:00 pm
火	ローマ+ (チヴィタヴェッキア) (イタリア)	6:00 am	7:00 pm
水	フィレンツェ/ピサ+ (リボルノ) (イタリア)	7:00 am	7:00 pm
木	モンテカルロ (モナコ)	6:00 am	1:00 pm
金	バルセロナ (スペイン)	5:00 am	

2020年
11月8日

イタリア、ギリシャ、イスラエルクルーズ 13日間：
「驚きの地中海」 ローマ (チヴィタヴェッキア) 発
ノルウェーijan スピリット



航程	寄港地	入港	出港
0日目	ローマ+ (チヴィタヴェッキア) (イタリア)		5:00 pm
1日目	ナポリ (イタリア)	7:00 am	5:00 pm
2日目	終日クルージング	—	—
3日目	アテネ+ (ピレウス) (ギリシャ)	7:00 am	6:00 pm
4日目	クシャダス (トルコ)	8:00 am	6:00 pm
5日目	ロドス島 (ギリシャ)	8:00 am	5:00 pm
6日目	リマソール (キプロス)	9:00 am	6:00 pm
7日目	アシュドッド (イスラエル)	6:00 am	8:00 pm
8日目	ハイファ (イスラエル)	6:00 am	停泊
9日目	ハイファ (イスラエル)		8:00 pm
10日目	終日クルージング	—	—
11日目	イラクリオン (クレタ島) (ギリシャ)	7:00 am	1:00 pm
12日目	終日クルージング	—	—
13日目	ローマ+ (チヴィタヴェッキア) (イタリア)	7:00 am	

2020年
1月3日

料金につきましては、お近くの旅行代理店にお問い合わせいただくか、ncl.comをご覧ください。表示の出発日、寄港地、寄港順序、入港時間、出港時間は異なる場合があります。航程は変更される場合があります。
+ 客船は括弧内の港に停泊します。オプションのショアエクササイズ (寄港地観光) あり。

香港およびその他のアジア地域
+852 2165 6000 (英語/中国語)
ウェブサイト: NCL.COM
旅行代理店にお問い合わせください

洋上で楽しむ贅沢なプライベートな空間

ザ・ヘブンに一度ご滞在になれば、他のクルーズにはないその素晴らしさを実感していただけることでしょう。広々としたスイート、penthouse、あるいはファミリーヴィラの完璧なまでの心地よい空間でおくつろぎください。足元から天井までの大きな窓から、絶え間なく変化する美しい海の景色を眺めたり、プライベートバルコニーに出て、穏やかな海風に吹かれたり。美しい大理石のバスルームにはジャグジーがあり、こちらからも素晴らしい眺めをお楽しみいただけます。どのお部屋をお選びいただいても、ブリスコレクション (The Bliss Collection by Norwegian*) の高級リネン、特製ピロートップマットレスとブルガリ (Bvlgari) のバスコレクションをご利用いただけます。

THE
HAVEN
BY NORWEGIAN

ノルウェーجان ゲッタウェイのザ・ヘブン コートヤード

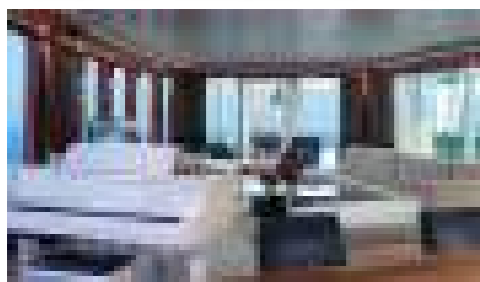

ザ・ヘブン 3ベッドルーム
ガーデン ヴィラ

広々としたリビングルーム、足元から天井までのウィンドウォール、ジャグジー付きのテラス、ダイニングルームを備えたコンテンポラリーなデザインのお部屋です。フルバスルームが3つと、ハーフバスルームが1つ付いています。最大約622平方メートル*の広さのガーデン ヴィラは、8名様*までご利用可能です。



ザ・ヘブン デラックス オーナーズ
スイート (バルコニー付き)

足元から天井までの大きな窓から移り行く景色をお楽しみいただけるシックなスイートです。贅沢なバスルーム付きのベッドルーム1室 (客船によっては2室) に、別々の造りとなったリビングルームとダイニングルーム。最大約121平方メートル*、6名様*までご利用可能です。



ザ・ヘブン オーナーズ
スイート (バルコニー付き)

専用バルコニーからの広大な景色をお楽しみいただける豪華なオーナーズスイートで快適な時間をお過ごしください。ベッドルームには贅沢なバスルームが付いており、リビングルームとダイニングルームは別々の造りとなっています。最大約77平方メートル*の豪華な客室です。4名様*までご利用可能です。



ザ・ヘブン コートヤード penthouse
(バルコニー付き)

贅沢なpenthouseでは、最大41平方メートル*のスペースをご用意しています。クイーンサイズベッド付きで、カップルのお客様に理想的な隠れ家風デザインのロマンチックな客室もご利用いただけます。他にも、床から天井までの大きな窓や、追加のお客様向けの客室を用意したものもあります。どのお部屋タイプも専用バルコニー付きです。3名様*までご利用可能です。



ザ・ヘブン 2ベッドルーム
ファミリーヴィラ (バルコニー付き)

シックでモダンなデザインの魅力的なヴィラです。心休まる静かなひとときを過ごせるマスターベッドルーム、お子様にはフラットスクリーンテレビと専用バスルーム付きのベッドルームをご用意しています。さらに、専用バルコニーが付いており、海上で誰にも邪魔されない安らぎの場所を提供します。最大約53平方メートル*、6名様*までご利用可能です。



ザ・ヘブン デラックス スパスイート & ス
パスイート (バルコニー付き)

最大約50平方メートル*の贅沢で静かな空間でおくつろぎください。柔らかな色合いの室内、クイーンサイズのベッド、素晴らしい海の眺めを満喫できる専用ジャグジーだけがこのスイートの魅力ではありません。ザ・ヘブンにご宿泊のお客様だけの特典とマンダラ スパのサマースイートの優先利用をお楽しみいただけます。2名様*までご利用可能です。

さわやかな潮風を感じて

刻々と変化するドラマチックな景色を専用バルコニーからお楽しみください。すべてのミニスイートとバルコニー ステートルームには、快適なリビングスペース、ソファベッドまたは収納式ベッド、たっぷりとした収納スペースをご用意しています。2名様用のお部屋、ご家族用の広めのお部屋、便利なコネクティングルームなど、豊富な客室オプションからお客様のご要望にぴったりのお部屋をお選びいただけます。ガラスドアを開けて、さわやかな潮風とともに移り行く素晴らしい景色を心ゆくまでご満喫ください。インサイド、オーシャンビューのステートルームもご利用いただけます。



ミニスイート&バルコニー ステートルーム

朝目覚めるといつもガラスドア越しに素晴らしい景色が。リビングスペース付き、広さ17~54平方メートルのミニスイート/バルコニー ステートルーム。4名様*までご利用可能です。



ファミリーバルコニー ステートルーム

ファミリーサイズのお部屋。無料のユースプログラム（詳細は9ページ）やプールデッキなど、お子様向けアクティビティのご利用に便利な場所にあります。また、17~48平方メートルのスペースでバルコニーがあり、ご家族でリラックスしてお過ごしいただけます。4名様*までご利用可能です。



オーシャンビュー ステートルーム

美しい海を臨むオーシャンビュー ステートルームは、広さ13~31平方メートル*のお部屋。つなげるとクイーンサイズになるベッド2台が備わっています。一部のオーシャンビュー ステートルームでは、予備の寝具を追加すると5名様*までご利用可能です。



インサイド ステートルーム

ダイニング、アクティビティ、エンターテインメントを楽しむことが旅の目的なら、客室で過ごす時間はわずか。インサイド ステートルームはそんなアクティブな方や、リーズナブルなお部屋を希望される方に最適です。室内は快適でスタイリッシュ、定員4名様で、11~18平方メートルのリビングスペース*があります。

ノルウェーجان ドーン (NORWEGIAN DAWN®)



ノルウェーجان エピック (NORWEGIAN EPIC®)



ノルウェーجان エスケープ (NORWEGIAN ESCAPE®)



ノルウェーجان ゲッタウェイ (NORWEGIAN GETAWAY®)

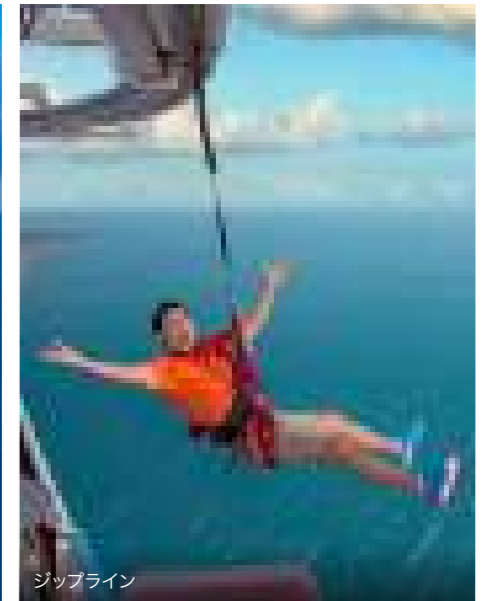

ノルウェーجان ジェイド (NORWEGIAN JADE®)



ノルウェーجان スター (NORWEGIAN STAR®)





**WORLD'S LEADING
CRUISE LINE**

ワールド・トラベル・
アワード 3年連続受賞



**WORLD'S LEADING
LARGE SHIP CRUISE LINE**

ワールド・トラベル・
アワード 7年連続受賞



**EUROPE'S LEADING
CRUISE LINE**

ワールド・トラベル・
アワード 12年連続受賞



ご予約・ご相談は、旅行代理店までお問い合わせください。

S&P 500:NCLH

©2019 NCL CORPORATION LTD. 船籍：バハマおよびアメリカ合衆国

香港ライセンス番号：354364

利用規約が適用されます。利用規約全文はncl.comをご覧ください。無断複写・転載を禁じます。

40725 11/19



ノルウェー・ジャンクルーズラインの最新ニュースと限定情報を、ソーシャルメディアでフォローしてください。

Facebook / Instagram / YouTube : @NorwegianCruiseLine、Twitter / Snapchat : @CruiseNorwegian